

MaP-6

Fliesenkleber
2. Lage Boden

Asbest

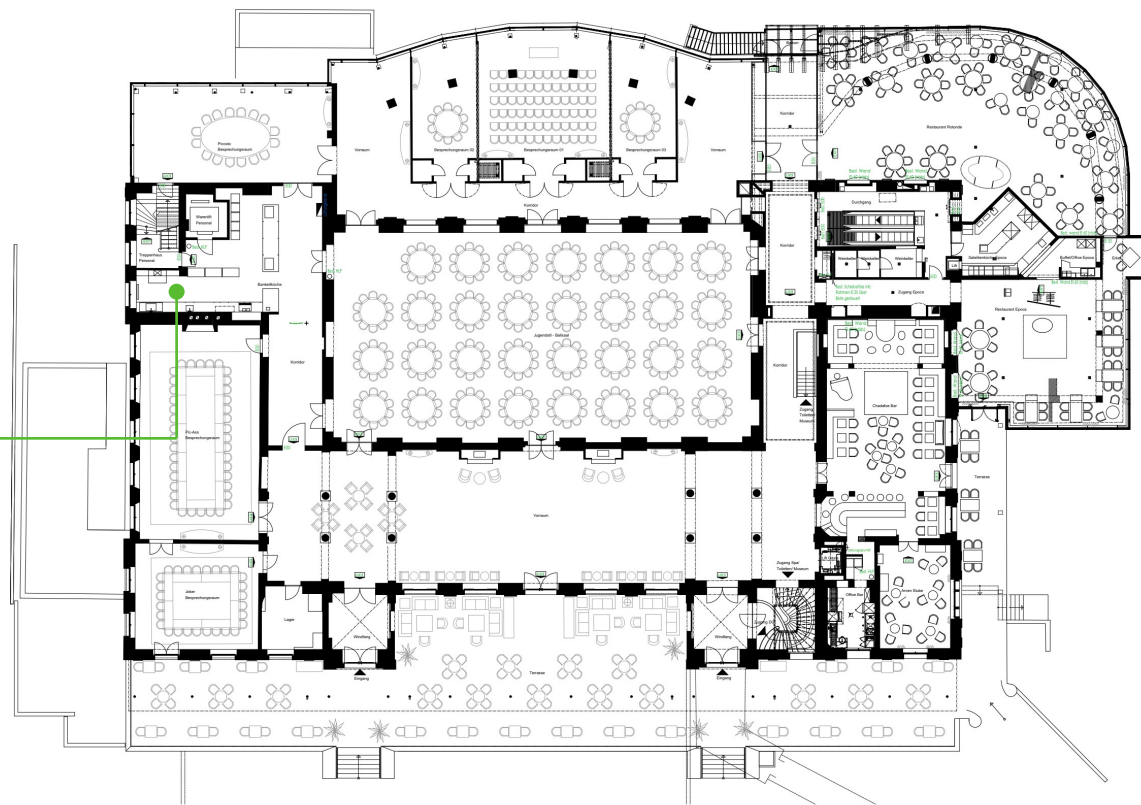

BAUENGABE_05.08.2025

Objektname
Objektadresse
Objektort

Objekt
Objektname
Objektadresse
Objektort

Planverfasser
Objektname
Objektadresse
Objektort

Legende
Bestand
Abbruch
Neubau

WFL Waldhaus Flims
Via d. P. 13, 7018 Flims
05.08.2025
05.08.2025
05.08.2025

Kunde Flims
Flimsstrasse 100, 7000 Flims
05.08.2025
05.08.2025
05.08.2025

Planverfasser
HINT ARCHITECTURE
Hinterstrasse 100, 8000 Zürich
Tel. +41 22 22 24 00, zürich@hint-architecture.ch

VORABZUG

Legende

Einstufung

Bestätigt

Ungeklärt

Widerlegt

Hinweise beachten

Nicht eingestuft

Beprobungsart

MaP: Einzelprobe

VB: Visueller Befund

Projektbezeichnung

Flims Waldhaus Pavillon

Projektnummer

458

Auftraggeber

Planverfasser

Planbezeichnung

250808_WFL_13747_33_0
3_Pavillon_Grundrisse 2 (1)

Maßstab

Datum

02.09.2025

Anlage

Version

Erstellt

Plangrundlage von